



## **MAKROEKONOMI (2)**

### **ISU TERKINI EKONOMI**

- Bank Indonesia meningkatkan suku bunga acuan (BI 7 Days Repo Rate) sebesar 25 bps menjadi 6% pada tanggal 15 November dengan tujuan untuk:
  - Mengurangi defisit transaksi berjalan
  - Mengantisipasi kenaikan tingkat suku bunga global
- Perang dagang antara AS dan China masih terus berlanjut. Kebijakan Trump yang cenderung mengarah ke proteksionis (memproteksi industri dalam negeri) dilakukan dengan meningkatkan tarif impor sehingga membuat penurunan daya saing produk yang diekspor oleh negara lain.
- Depresiasi rupiah yang terjadi tahun ini disebabkan oleh dua faktor, yaitu faktor eksternal dan faktor domestik. Faktor eksternal disebabkan oleh kenaikan *Fed Funds Rate* (tingkat suku bunga AS) sehingga terjadi *capital outflow*. Sementara itu, faktor domestik adalah melebarnya defisit neraca perdagangan Indonesia.

**SOAL**

1. Basic principle which illustrated by PPF is....
  - a. The production of more goods will need smaller sacrifice from the other good as the time goes by
  - b. If all of the resources in a economy is used, so the goods can be produced in more number if and only if the other goods produced in smaller number
  - c. An economy will automatically goes to the output level which all of the natural resources is used
  - d. Economy capacity to produce goods will increase proportionally with the increase of the population
  - e. Many combination of maximum output which can be produced with minimum resources
  
2. Pemerintah melakukan operasi pasar ketika dibutuhkan. Hal tersebut salah satunya bertujuan untuk ....
  - a. Melakukan intervensi harga eceran tertinggi atau terendah oleh pemerintah
  - b. Mengatasi kelangkaan yang menyebabkan harga di pasar meningkat
  - c. Mengatasi enurunan permintaan konsumen
  - d. Merevisi harga yang tidak sesuai dengan ekuilibrium karena dilakukan penetapan harga eceran terendah
  - e. Memperbaiki kondisi di pasar yang sedang mengalami *excess supply*
  
3. Faktor yang tidak menggeser kurva permintaan HP Samsung ke kanan adalah....
  - a. Penurunan harga HP Samsung
  - b. Penurunan harga aket internet
  - c. Kenaikan harga iphone
  - d. Kenaikan pendapatan konsumen
  - e. Peningkatan jumlah penduduk
  
4. Apabila suatu permintaan barang memiliki koefisien positif 0,95 sebelum dimutlakkan, maka...

- a. Barang tersebut termasuk kategori barang kebutuhan pokok
  - b. Barang tersebut merupakan barang mewah
  - c. Barang tersebut termasuk kategori barang giffen
  - d. Barang tersebut merupakan barang inferior
  - e. Barang tersebut merupakan barang substitusi dari barang lainnya
5. Tsunami which threatened some cities in Indonesia made the society decide to move to another city which safer so they sell their houses. That condition will disturb the market equilibrium of house pricing in the origin city because.....
- a. The demand of the house fall so the price increase
  - b. The demand of the house fall so the price decrease
  - c. The demand of the house rise so the price fall
  - d. The supply of the house fall so the price decrease
  - e. The supply of the house rise so the price fall
6. Kenaikan harga cabai sebesar 10% menyebabkan penjualan cabai turun 5% dan penjualan daging turun sebesar 30%. Hal ini menunjukkan bahwa permintaan daging.....
- a. dan cabai bersifat elastis
  - b. bersifat elastis terhadap harga cabai
  - c. bersifat elastis dan permintaan cabai bersifat inelastis
  - d. bersifat komplementer terhadap cabai
  - e. merupakan kategori permintaan terhadap barang mewah
7. If a consumer has indifference map like the picture shown below, so for that consumer....

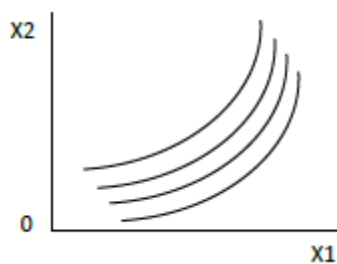

- a. X1 and X2 are good goods
- b. X1 and X2 are bad goods

- c. X1 is good but X2 is bad
  - d. X1 is bad but X2 is good
  - e. c and d are correct
8. If there is an intersection of isoquant curves in isoquant map, it means that
- a. The usual things happen
  - b. The production cost is same
  - c. It shows the production equilibrium
  - d. There is inconsistency in the preference of the input
  - e. The price of labor and capital is same
9. The correct statement about production cost is....
- a. FC is downward sloping
  - b. AC is located below AVC
  - c. VC start from origin point
  - d. TC is located after VC, start from VC
  - e. AFC is horizontal
10. Apabila biaya rata-rata lebih besar daripada biaya marginal, artinya....
- a. Biaya marginal selalu naik
  - b. Biaya marginal selalu turun
  - c. Biaya marginal bisa turun dan bisa naik
  - d. Biaya rata-rata selalu naik
  - e. Biaya tetap rata-rata konstan
11. Sebuah perusahaan yang berada pada pasar persaingan sempurna memiliki biaya produksi sebagai berikut:

Q	TFC	TVC
0	10	0
1	10	10
2	10	15

3	10	20
4	10	30
5	10	50
6	10	80

Jika harga pasar adalah 15, jumlah output yang harus diproduksi untuk mendapatkan laba terbesar adalah....

- a. 2
  - b. 3
  - c. 4
  - d. 5
  - e. 6
12. Apabila kemiringan dari suatu garis lurus adalah 6. Apabila Y (variabel dari sumbu vertical) mengalami penurunan sebesar 60, maka X (variabel dari sumbu horizontal) . . . .
- a. Berkurang sebesar 10
  - b. Bertambah sebesar 10
  - c. Berkurang sebesar 600
  - d. Bertambah sebesar 600
  - e. Tetap
13. Apabila diketahui bahwa harga barang X pasaran adalah sebesar Rp4.500,00 setiap unitnya dan untuk memproduksi barang tersebut memerlukan biaya total dengan fungsi  $500 + 2250Q$  Maka besarnya indeks Lerner dari perusahaan tersebut adalah . . . .
- a. 1
  - b. 2
  - c. 0,5
  - d. 9
  - e. 1/9
14. Dalam pasar monopoli, kurva penerimaan marginal terletak di bawah kurva penerimaan rata-rata karena....
- a. Slope penerimaan rata-rata adalah setengah slope penerimaan marginal



- b. Penerimaan marginal monopolis lebih kecil daripada penerimaan rata-rata
  - c. Monopolis harus menurunkan harga jika ingin menambah penjualan
  - d. Penerimaan marginal merupakan turunan penerimaan rata-rata
  - e. Monopolis dapat menentukan harganya sendiri
15. Oligopoly is different with other markets because of....
- a. An interdependency and act-react activity from the companies in that industry
  - b. The demand curve in oligopoly cannot be determined accurately
  - c. The number of the companies is enormous so the industry activity cannot be predicted correctly
  - d. MC and MR from oligopoly are used to determine the equilibrium point
  - e. Oligopoly not maximize the profit
16. An economy which marked by the increasing of consumer price index shows....
- a. The increasing of the purchasing power in the society
  - b. The increasing of the value of the money
  - c. The decreasing of the nominal interest rate
  - d. The decreasing of the nominal GDP
  - e. The real GDP cannot be determined yet
17. The equilibrium of open economy is....
- a.  $I + G + X = S + T + M$
  - b.  $I + S + M = X + T + G$
  - c.  $I + T + G = X + S + M$
  - d.  $I + G + S = X + T + M$
  - e.  $G + M + S = X + T + I$
18. Ibu Selena membeli beberapa unit Reksa Dana sebagai sarana berinvestasi. Ketika ia membeli unit, harga per unit penyertaan adalah Rp 1.000,- sembilan bulan yang lalu. Saat ini nilai aktiva bersih per unit adalah sebesar Rp 1.560,- Ia bermaksud mengambil untung dari selisih Nilai Aktiva Bersih tersebut. Lembaga apa yang dihubungi Ibu Selena? Dan apa istilah untuk pencairan Reksa Dana?

- a. Bursa Efek, Redemption
  - b. Reksadana, Redemption
  - c. Danareksa, Redemption
  - d. Reksadana, Agio
  - b. Bursa Efek, Stockplit
19. Transaksi pembelian dan penjualan valuta asing yang nilainya sudah ditetapkan saat ini dan diberlakukan untuk waktu yang akan datang (forward) merupakan salah satu transaksi yang tidak diperbolehkan dalam Islam karena merupakan praktik dari...
- a. Riba Qardh
  - b. Riba Buyu'
  - c. Ta'alluq
  - d. Ikhtikar
  - e. Risywah
20. Kegiatan manajemen sebagai berikut :
- 1. Menetapkan standar prestasi
  - 2. Mengukur prestasi
  - 3. Membandingkan dengan standar yang ditetapkan
  - 4. Mengambil tindakan
  - 5. Memperbaiki prestasi yang tidak sesuai standar
- Dari pernyataan di atas termasuk fungsi manajemen adalah .....
- a. planning (perencanaan)
  - b. organizing (pengorganisasian)
  - c. actuating (menggerakkan)
  - d. controlling (pengawasan)
  - b. staffing ( penempatan)
21. Look at the following table
- a) **The cost of the CPI basket at base-period price: 2015**



CPI basket		price	Cost of CPI Basket
item	quantity		
Oranges	100	\$ 1,00	\$ 100,00
Haircuts	50	\$ 8,00	\$ 400,00
Cost of CPI basket at base-period prices			\$ 500,00

**b) The cost of the CPI basket at base-period price: 2016**

CPI basket		price	Cost of CPI Basket
item	quantity		
Oranges	100	\$ 2,00	\$ 200,00
Haircuts	50	\$ 10,00	\$ 500,00
Cost of CPI basket at base-period prices			\$ 700,00

Based on the table, the amount of inflation that occurs in periode 2015-2016 is...

- 28,57 %
- 30,%
- 40 %
- 50%
- 140 %

22. Salah satu efek yang dapat timbul akibat penerapan kebijakan fiskal adalah adanya *crowding out*, yakni...

- Penambahan pengeluaran pemerintah (investasi pemerintah), akan dapat mendorong kegiatan ekonomi , sebab kenaikan investasi pemerintah diimbangi dengan kenaikan investasi swasta.
- Penambahan pengeluaran pemerintah (investasi pemerintah), tidak dapat mendorong kegiatan ekonomi , sebab kenaikan investasi pemerintah diimbangi dengan penurunan investasi swasta.
- Penambahan penerimaan pemerintah , tidak dapat mendorong kegiatan ekonomi , sebab kenaikan penerimaan pemerintah diimbangi dengan penurunan investasi swasta.
- Penambahan penerimaan pemerintah , akan dapat mendorong kegiatan ekonomi , sebab kenaikan penerimaan pemerintah diimbangi dengan kenaikan investasi swasta.
- Multiplier kebijakan pemerintah sangatlah besar.

23. Mira adalah tenaga kerja yang bekerja di Amerika mengirimkan uang kepada keluarganya di Jakarta sebesar US\$. 5.000. Kurs Beli US\$ 1 = Rp. 9.200,00, Kurs Jual US\$. 1 = Rp. 9.400,00 dan Kurs Tengah US\$ 1 = Rp. 9.300,00. Jika uang tersebut ditukarkan dengan Rupiah, maka keluarga Mira akan memperoleh ...
- Rp. 4.600.000,00
  - Rp. 4.700.000,00
  - Rp. 46.000.000,00
  - Rp. 46.500.000,00
  - Rp. 47.000.000,00
24. Dalam transaksi dengan harga barang Rp1.650.000,00, barang yang terjual sebanyak 40 unit dari kecepatan peredaran uang sebanyak 30 kali. Jika produksi barang meningkat sebesar 25%, maka besar uang yang beredar dalam transaksi adalah . . . .
- Rp2.850.000,00
  - Rp2.750.000,00
  - Rp2.200.000,00
  - Rp1.546.000,00
  - Rp1.237.000,00
25. Dalam kerjasama perdagangan internasional, telah disepakati adanya perdagangan bebas, baik yang bersifat regional maupun antar regional, seperti EFTA, NAFTA, APEC, CAFTA, dan lain sebagainya. Sementara itu, dibangunlah beberapa kebijakan perdagangan internasional, seperti :
- Quota
  - Tarif
  - Larangan Ekspor/Impor
  - Premi/Subsidi
  - Diskriminasi Harga
  - Dumping
- Kebijakan perdagangan internasional yang langsung dapat melindungi produksi dalam negeri adalah . . . .
- 1, 2, dan 3

- b. 1, 3, dan 4
  - c. 2, 3, dan 5
  - d. 2, 4, dan 6
  - e. 4, 5, dan 6
26. BI 7 Days Repo Rate yang mulai berlaku pada tanggal 15 November 2018 hingga saat ini adalah sebesar...
- a. 5,25%
  - b. 6,75%
  - c. 5,5%
  - d. 5,75%
  - e. 6%
27. In 2017, economic growth in Indonesia is 6.29%, the increasing of the population in the same year is 1,5%. So, in 2017....
- a. Real income per capita of Indonesian increase as much as 6.29%
  - b. Real purchasing power of Indonesian increase as much as 4.19% in average
  - c. Nominal purchasing power of Indonesian increase as much as 4.79%
  - d. Real income per capita of Indonesian increase 4.79%
  - e. All of the answers above is wrong
28. The usual pattern of a recession is....
- a. Output fall, employment rise, unemployment rise
  - b. Output rise, employment fall, unemployment fall
  - c. Output fall, employment fall, unemployment fall
  - d. Output rise, employment rise, unemployment fall
  - e. Output fall, employment fall, unemployment rise
29. Berdasarkan tingkatnya, Pusat Koperasi Pegawai Republik Indonesia (PKPRI) dapat dikategorikan sebagai...
- a. Serba usaha
  - b. Fungsional

- c. Sekunder
- d. Produksi
- e. Primer

30. Government decide to lower the import tariff of luxury car which stated in the graph below:

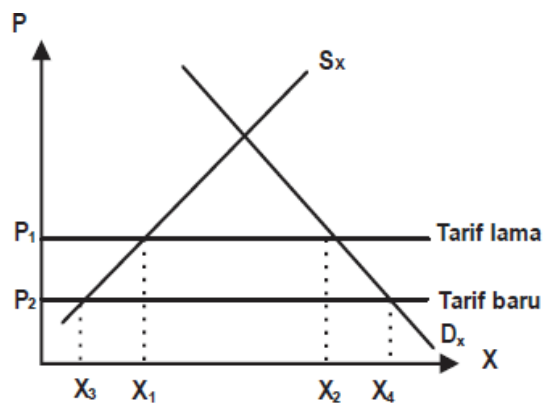

It means that....

- a. Consumption increase to  $X_3$
- b. The government revenue decrease
- c. Import increase as much as  $X_2X_4$
- d. The domestic production of luxury car increase as much as  $X_1$
- e. Option a and b are correct